第九千七百一十號

叻報

The "Lat Pau" Chinese Daily Newspaper.

Telephone 880.

PRINTED AND PUBLISHED FOR THE PROPRIETOR BY YEAP KWEE ... SINGAPORE.

ALHAMBRA

緊啓 嗎勝影戲廣告

敬者特字通知 諸君共鑒本班由亦不里月一號起遷往鄰屋爲戲場而仍由美芝律出入因爲本班主人急欲在于現在屋址建成偉屋之故現在暫用之戲場凡厢各號椅位皆設電燈電扇其路雖由美芝律出入而特別鋪填瑟泥滑富太雨時廢多車馬車行 山美芝律入甫至本班入門而用英女律凡厢官位一號二號三號皆設自動到新式可調可之玄椅其餘二角半及一角之椅位亦已另換新椅和便異常 茲本班定於廿五號即本禮拜六晚起開演新戲名曰威力此戲甚久計有五卷之多同演者二十二人其妙處不能言喻再一戲不遜在坡開演六晚即將御過 諸君有賞奇之癖者祈早惠臨幸勿交臂失之也

官位每位二元　樓上官位每位一元半
一號位收銀一元　二號位收銀五角
三號位收銀二角半　四號位收銀一角

英一千九百一十六年八月一號

[illegible]

PALLADIUM THEATRE.

敬者特字通知 巴勝結乃新設戲園坐落烏節律與東陵巴虱相對此園建設大半爲演影戲而成茲由然花里月廿二號禮拜四夜起每夜八點開門九點開演影戲茲有極好之劇本三四齣每夜影演以供 諸君快睹又已定準不咗里月十八號禮拜三特演日戲以便童子來觀是日五點開演各處椅位童子均收半價本園所定規則乃是各種人在園內皆得平等之權利及所設椅位電火電扇等一如現在英京之大戲園又本園位價較之他家更廉伏望 諸君勿吝小費而失此機會來觀現有之精美戲園爲禱 諸君有欲先購入場券者請赴土庫街羅敏申公司隔鄰摩甫里公司採購每日由十點起售至五點止夜在勿洛士嗎沙律許公司出售每日由下午五點起至又九點止茲將價值列左

官位六椅銀十元　官位每椅一元五角
頭號位收銀一元　二號位收銀五角
三號位銀二角半

英一千九百一十四年正月十五號

暫理事人力七多十攝啓

廣告

啓者做號自向揀辦白燕正洞燕在本坡廣門貨得力門牌壹佰三十四號舖面發售不論容量全箱價當從廉諸君貴盈光顧幸即移玉面商此佈

中華民國三年甲寅二月十四日　新架坡協吉號披露　四

減價廣告

啓者做老號宜香烏龍茶條雅潔氣味清香久已中外通行茲爲擴張茶業起見再製玉花名種名爲芳香宜記親運到叻消售志在聯名不計現利每件置本廿元特減爲八折發售處仍在山仔頂陳生利內 諸君光顧幸乞移玉無任歡迎之至此佈

民國三年四月十五日
西歷一千九百一十四年五月九號　蔡宜香謹啓　四

論說

述自治事業之常識以告我國民 （再續）

復次自治者精神上之事業。亦與身體上有密切之關係者也。則衛生事業可得而言焉。地方衛生。爲自治之第一任務。所以補國家衛生行政之不足。列而舉之。約有數端。

其一曰防疫事業。疫症流行。傳口最速。洪水猛獸。爲禍不速。生命不保。自治謂何。顧疫之種類不一。而要不外易於傳染流行者近是。故防疫事業。以豫防傳口病爲最要。吾國每年死於疫者比比。而人民乃歸咎於天災。抑亦僞矣。各國對於防疫事業。故注意者爲安設水管（即自來水）德國尤藉統於用器之消毒。至若肺病傳口最速。則有肺病院。及設置隔離所。此皆防疫上不能免之事業也。

其一曰清道事業。道途汚穢。空氣腐敗。匪特精神上生不快之感。抑且身體上受莫大之損害。試一遊行乎歐美之城中。與吾國而比較之。其相越豈不遠哉。顧吾國都會之地。初未嘗無清道之局。獨名不副實。蕪萊如故。則將來地方自治會。誠不可不加以特別之注意。今各國對於塵芥處分法。日有研究發明。既可以排去汚穢。又可以利用廢汚以製肥料。誠一舉而兩利得也。

其一曰浴場事業。沐浴一事。兼遊泅而言。爲體育上重要之條件。不特以清潔爲目的而已。外人喜浴。雖車夫賤役。浴身之費。一日不能免。吾國人不然。乃有終身不入浴者。此等惡習。殆亦從來乏公設浴場。有以養成之。浴場創始者爲英國。今美利堅且特設免費浴場以行獎勵。文明國民自治力不當如是耶。

其一曰公園事業。公園事業。一方與訓育事業有密切之關係。一方又與衛生事業有莫大之聯絡。由前之說。所謂娛樂事業。卽美感之教育也。由後之說。在公園中設種種運動器械。以助人民呼吸之力。卽民間體育也。中國公園未設。人民娛樂無方。以無益舉動爲消遣。無怪乎努精廢神。廿兌女之鴉毒也。

其一曰食品衛生事業。衛生莫重於食品。故外國兢兢於食品之檢察。中國食品。不講清潔。常有以死肉行售於市上者。至若市場之間。爲纖物所汚穢。腥羶混淆。以視他國之魚有魚場。肉有肉場。菜有菜場。其甄辨爲何如耶。又如外國禁止私設屠場。由屠場法制以限制之。尤足以便於檢查而重衛生也。

其一曰改良住居事業。英國學者之論衛生問題。首重住居家屋。故對於採光空氣諸點。極事考求。中國家屋構造。絕不講求進步。浴室便所。幾無定處。其有害於衛生。更何俟言。將來自治制度刷新。獎勵改良家屋。不容緩矣。

顧向非目前之急。夫國民而自安窳（窳人安 野則已。如自號文明。則於精神上物質上。皆當講求。然要非注意衛生不可。此自治與衛生事業關係者三也。　口代染　（未完）

命令

七月二十八日大總統策令

○林國植給予四等嘉禾章此令

○將軍衔暫理直隸軍務巡按使朱家寶保薦事務廳廳長人員呈請任命等語應准以劉錫鈞爲直隸巡按使署事務廳廳長此令

七月二十八日大總統申令

○歷代官制精意重在官與職分離以因資序官斯人無躐進因才授職斯事有專司成周卿大夫士爲設官之階興唐宋以選舉本此制而尚書令中書令以下辦事州縣椽屬皆謂之職開府進特臣迪功郎皆謂之官一以爲積資叙功之階一以爲因才器使之用故官人者無曠瘝之失而在位者有激勵之方法至善也蓋至明清官職混合內而閣部院寺外而督撫司道職權所劃官位隨之遂至列名功簿輸資版曹但使循例得官莫不因官授職登進之濫流弊已多改革之初澄濫清淆決人懷非分之念士存干進之心要挾營謀無所不至衣冠儕於厮養名器等於弁髦因無明試之階遂多出位之想民志因而不定政治何從刷新甚或以平民制度本無階級爲詞不知平等之說係以法律爲範圍而任用之途應以資格爲標準秩序所在中外攸同現在海陸軍已定有官職分設各法令所有京外文官官秩自應一律厘定另令公布與文職相輔而行本九品官人之法仿六計辨吏之遺庶幾賢者在位能者在職矢靖共之意杜奔競之風本大總統有厚望焉此令

○茲制定文官官秩令公布此令

本館專電

二十號呂打電報由英京或來專電云巴黎之添士法報現經刊出高本夏頓消息據言有德國昆卑鄰之氣球頃在末若地方經過其高度約及千尺向北而去（按末若乃丹麥國西上游海面其地之綫綫係與英國士葛蘭省會相同計距北海約四百英里）〇昨日有德國前鋒隊擁旗息鼓潛向比國附近之處進發幸爲被飛舟瞭見即赴前路守車報知立出馬隊向前迎擊德軍既至見已有備旋即退回〇頃接比京信稱昨日有德兵大隊攻擊尼皇士境并將其車站搶劫一空更開鎗肆擊華內民居該處居民皆驚逃竄殊屬可憐來信又報稱德軍現在復攻打里文境　按尼皇士爲比國在爾咨河畔距安藥之東南三十七英里〇現有德軍一大隊由里貝波茍施河至那咨登陸

二十號下午又接倫敦專電云俄軍在廿英年巳告大捷計獲敵軍巨炮十二門并俘獲將卒甚多今俄已據廿英年埠（按廿英年爲德之市鎮在阜沙河畔距高尼吕鐵路廿二英里半內與邊疆甚多地方亦極繁盛　○又接羅馬電稱意內閣衆國務員中有過半數主張預與戰事而入於英法俄之團內〇英官報稱比兵因遇德兵過衆乘輕却退今比京之交通於今日起已陷艱危之境

本館譯電

歐洲大風雲電耗二十續　○十七號英京電云頃據車報所布告英國前日派出之車隊業已平安抵法而所運之軍用品亦均安然運登陸地并無意外之端〇來電又言吉騾那衛部代表政府向民鼎極道謝忱并言我與各報均能以國家爲前提所有方略機宜及各軍隊之布置等等均不肯爲宣佈足見一心爲國實堪嘉尚云云〇來電又言沙咸亞兵昨在附近沙末地方將奧軍三隊盡行殺知并擄獲巨炮十四門及戰兵甚多今沙軍仍窮追敵人不已〇法軍現已攻進亞宜分連之邊疆計由燈埠厘趣至馬汝雀止有進至十基羅密打者亦有進至二十基羅密打者其進兵異常神速今諸軍隊直前得勝士日一帶而去〇此數日內德軍之駐比國者已在戰場築造堡壘大有久據不退之勢〇現後巴西都城長厘甚尼勞電報巴西政府轉向德廷詰問德兵虐待前總統仙河廿彼及其夫人之故事緣該前總統及夫人前日遊於德境詎被德兵肆行無禮更用米彷鎗將該總統擁擊闊中將其擄於瑞士界內是以巴人忿甚特向德廷詰問請其明白答覆若是亦一外交棘手之事也〇又接十八號英京電稱近日英國所派出之車隊作何計畫及駐於何地一切方略概不宣布且命各報勸員之駐比地者概行出境而英督之中亦不准勸員隨同觀戰庶免窺其機密云〇英政府之戰事保險現已降至三八仙之費據此則英之戰務當已大有起色矣

法領事所接電傳種種　○法國駐坡領事昨接十九號巴黎電稱法國軍隊之課報近復益加鞏固今既已得達其目的又據比京信謂德軍欲渡荷施港因被法之炮隊要擊大敗而回又前日所傳奧國有快艦在安知迷盤海面沉沒一事茲已查確該艦名曰仁打沉沒之後計有武弁十七員海軍二百八十五名均死於是役其選救得活者僅得一人而已來電又云俄皇現往模士高禱天獻佑俄之軍隊而英法兩國之駐俄公使亦隨皇駕同行經在加爾鄰那之教堂輸祈甚爲誠敬而該境之人得聞皇駕親臨皆莫不喜形於色云

選電

○特種營業執照稅條例已頒凡各業須納稅領照稅分三等四十萬以上至十萬以下爲一等稅千元至二百五十元三萬元以上至一萬七千爲二等稅百廿五元至卅七元廿五元至十元一萬元以上至一千元以下爲三等稅

○開濬運河經費政府決議借債六十萬加征出入口華洋貨濬河稅以作抵押品

○學術評定會成立各處學校係直接於學部者得派代表一人

○各省教育會聯請設立教育獨立機關政事堂將有允准之意

○蔡乃煌謀承辦粵省運鹽公司運動甚力

○山東衍聖公來京爲商議崇祀典禮事

○德商控聽德國等經手公債案今日傳訊

○北京歐美同學會三十一號公餞新任駐英公使施肇基赴任及

補血靈丹

敬者人身強弱視乎血之充餒血旺則強血少則弱故人欲強壯身體須補氣血欲補氣血非服華大保利無腥羶氣味之鰵魚肝油不可蓋華大保利之鰵魚肝油能養血補腦舒筋活絡生長肌膚諸君試服方知其妙如欲購買各藥房均有寄售諸君請到採買便安此佈

WATERBURY.

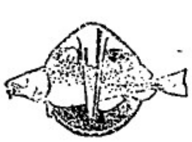

英一千九百一十三年二月廿五號

何蘭乃英國所製之白蜜酒天下銷行甚暢　諸君有尚未經試飲者祈早購之方
知此酒之妙他人不能有此英國美酒復有此等廉價買出者倘能試飲一次以後
即常欲用之矣

英一千九百十四年七月廿九號
牙直里有限公司謹啓

SOLE AGENTS,

JOHN LITTLE AND COMPANY, LIMITED.

然里直公司廣告

本標之威實枯酒銷售甚廣每月沽出一千餘箱其價每
羅申九元稅餉另算此項酒在叻沽賣已有廿五年之久

至今依然暢行不已并無他標之酒可如此酒之價廉味
高者　諸君試沽飲之便知此酒之佳有非等閒可及也

英一千九百十四年五月廿一號

然里直公司謹啟

諸君若行路一日則腳腫甚痛及甚苦此等危險係因腳腫致龍腿
疾伏望　諸君詳閱下列醫總力闢君之旨　予染腳腫症已歷兩
年之久醫生及各項藥品治之不愈
當時予已延埠上醫生四位調治矣
劫予用(Little's Oriental Balm)烈無
多敦奧連打嘛卷　不久便幾全愈
烈多敦奧連打嘛卷　乃是速愈
之藥及治外症之第一良藥有如
傷損　腳風等症　此藥每樽一員半各處藥店均有發售
西一千九百一十二年九月九號　一三　四

英國高路厘有限公司
超等馬力車車輪樹膠条
商標XXX號

CONNOLLYS'
"4 4 4"
RUBBER TYRES.

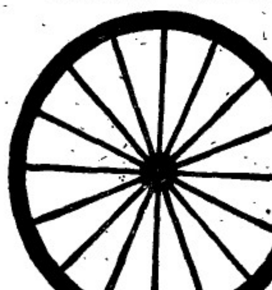

Sole Agents,
The Union Trading Company.

此車輪樹膠条本坡所沽人
力車及馬車各大商店均有
代售茲行　諸君光顧
幸留意焉
新架坡總代理人美隆洋行

MEDICAL HALL

新製專治淋病藥丸膠告白

(第二)
肝那申藥丸乃專治各種淋病之新出
良藥服即止痛難鎮久其效驗顯然
其病即愈有病者請試服之當知此藥
之利益爲何如也
西歷一千九百十年十月廿八號
發賣處新嘉坡德國神農大藥房啓

英國美路有限公司
腳車
電腳車
發行

THE BEST MACHINE
The "Veloce"

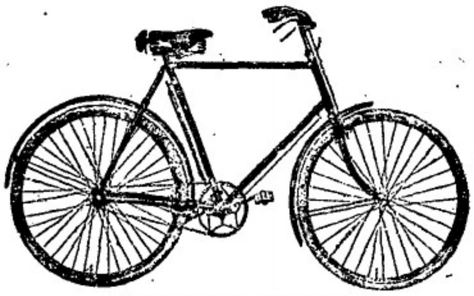

THE BEST MACHINE

Sole Agents,
The Union Trading Company.
36, ROBINSON ROAD.
SINGAPORE.

本坡各名誉車店
均有代沽
新架坡總代理人美隆洋行
英一千九百一十四年正月九號

叻報

每日隨報附送　星房虛昴停刊

專件

公司條例施行細則

第一條　關於公司一切事項均適用公司條例但法令有特別規定者不在此限　以營利事業為目的組織之團體除法令別有規定外準用公司條例

第二條　公司條例施行前成立之公司除本細則有規定者外自公司條例施行之日起均適用公司條例

第三條　公司條例施行後或施行前成立之公司除依前二條之規定適用公司條例外併適用商人通例

第四條　公司條例施行前成立之公司其創辦時之章程職據合同規約等與公司條例所定創辦程程中重要事項有違反或遺漏者應自公司條例施行之日起一年內改正之

第五條　公司條例施行前成立之公司尚未註冊者應自公司條例施行之日起一年內一律註冊其曾依據公司律註冊與公司條例所定創辦時應註冊之重要事項有違反或遺漏者應自公司條例施行之日起一年內一律改正註冊

第六條　公司條例施行前成立之公司曾依傳公司律註冊者於公司條例施行前有支店之添設本店或支店之遷移公司之解散或合併及其他註冊事項之變更等事發生時應自公司條例施行之日起一年內註冊

第七條　公司條例施行前成立之公司曾依傳公司律註冊者關於公司條例第七條之期間自公司條例施行之日起計算

第八條　公司條例所稱該管官廳在各省地方法院未遍設以前暫以縣知事署當之

第九條　公司條例第二十八條之規定自公司條例施行之日起六個月後實施

第十條　公司條例第三十五條連帶責任之規定在公司條例施行前成立之公司得自公司條例施行之日起一年後實施前項延長期間內如有退股或變更組織者應依公司條例第二章第四節及第三章之規定辦理

第十一條　公司條例施行前依傳公司律立案尚未集股足額之公司自公司條例施行之日起關於該公司之成立應依公司條例所定之程序辦理

第十二條　依法令規定祇許以中華民國人民組織之股分有限公司及以中華民國人民組織為條件享有特別權利之股分有限公司不得發行無記名股票　違反前項規定之股票無效仍以最後記名於股東名簿者之記名股票為有效

第十三條　公司條例施行前成立之公司曾依舊公司律註冊者其每股金額雖與公司條例第一百二十四條規定之數不符亦為有效但發行新股票時不在此限　前項公司於創辦時發行優先股票者不因公司條例第二百一條之規定失其效力

第十四條　公司條例第一百三十六條股東失權之規定僅適用於依公司條例第四章之規定成立存續之公司

第十五條　公司條例第二百四十八條第五款之規定於本細則第五條之期間內不適用之

第十六條　公司條例施行前所選任之公司執行業務之股東及股分有限公司之董事違反本細則第五條第六條規定之處以五圓以上五十圓以下之罰金違反第十二條之規定者處以一百圓以上二百圓以下之罰金

第十七條　除前列各條外公司條例施行前成立之公司關於公司條例之適用為本細則所未明定者遇有疑義及爭執時由農商部核定

第十八條　公司條例及本細則自民國三年九月一日同時施行

南洋

口代例

戰聲中之暹羅

▲德人會議　三號晚本坡德國商民開大會議討論此次發生之戰事

▲觸價昂貴　現在由網略至暹羅之出口稅已增至二百五十銖

▲物揚不穩　本坡之罐頭食物忽然騰貴如通用之牛乳平時每箱祇十六銖今忽漲至廿四銖新嘉坡香港米市行單亦漲加廿五元本坡華商亦因此事而受影響對於各洋行到期之賬頗露不盡還之意大多數均云抵還小數而已有多數入口商人因此大有不安其地位蓋去歲十二月受銀行倒閉之波及今尚未能恢復忽有此機會定必藉口延緩其數期

▲電信難靠　暹國電信局布告對於歐洲電信之損失均係打者之事該局不負賠償之責任

▲牧師從軍　巴祿民大牧師昨日由祿坤獨是省回坡即接得法政府電回國之訊此次大牧師其他教士被調從事者共十六人均待羅乃輪船抵坡搭往西貢該牧師現年高邁亦須從軍實為歡事惟既調及宜必奉命而行

▲六人回國　本坡英國商民此次被調回國者有海軍常備中六人云

▲謠傳不實　日里輪船昨抵坡而關世漢輪船則今晨亦到該輪離叻來坡並無遇有意外而本坡謠傳被敵國軍艦扣留之事實出訛聞

▲銀根緊逼　德國宣戰之電未到坡以前市面甚穩自該電到坡廿四點鐘後市面銀根驟緊

▲現銀交易　各進口洋行睹此情形故除現銀交貨高價訂約之外各行均貨不願皆因輪船通行阻礙歐貨能到與否尚在不可知之列本坡銀行家於三號下午開會討論進行方法

時評

西貢法人仇德

樹三

歐洲戰爭之國、主戰則由政府、督戰則由將帥、接戰則由軍兵、然其戰也、會該國戰線內地、其餘該國外埠、未嘗戰端者、無論非敵國之商民、即為敵國之商民、一時未能退回本國、而居留政府、猶當照常看待、勿與為難也、邇者西貢法人、欲將本境德僑、盡行驅逐、而德之領事署、德之俱樂部、及實卑里公司之寫字樓、無不被其轟擊、大肆滋擾、噫、西貢法人、忿恨德國之與彼國開戰、攻入法界、故意出此手段、以示威勇乎、果爾則急赴戰場、與德軍決一勝負可也、何必在此耀武揚威、商埸反作戰埸耶

茲有最好機會給與　諸君因有英國所製之頂上何蘭烏蜜酒價甚相宜　諸君宜亟試取用之勿失此機緣也

英一千九百十四年七月廿九號

牙直里有限公司謹啓

何以自覺衰殘因何韋廉士紅色補丸為精力復原之聖藥

汝必須自知何以謂之衰殘乏力且有多人於夏令更為衰弱惟覺腦筋乏力或易於惹怒精神困倦頭暈目眩腦體不安胃口失調無力消化等患而已雖然漠不關心聽其自然者比比皆是及至愈染愈深成為宿疾事業荒棄身體衰殘小則失却終身之樂大且恐有性命之虞欲救無方名醫束手始悔前此不治之非計亦已遲矣此等男女雖以耐勞絲腦已損壞元氣虧耗徒留殘軀耳致於元氣虧耗則抑鬱不安如沾大病或起瘋濕骨痛胃不消化推其原由在於腦筋衰殘腦筋衰殘由於血薄無力所致韋廉士大醫生紅色補丸專治腦筋衰殘血薄氣衰百發百中功效如神靈驗卓著有藥到回春之概此藥補胃則易於消化消化既易則滋養得力補血除病開胃健脾復原精力強壯腦筋故韋廉士大醫生紅色補丸為各國名醫逐日開方之用住家購備天下善堂樂於購用不為無因矣韋廉士大醫生紅色補丸曾經治愈無數之患　腦筋衰殘　血薄氣衰　胃不消化　房事無能　以及婦科各症井凡腦筋無力血液不潔所致各疾此丸天下各處藥房商店均有出售或直向星架坡土庫街頭韋廉士醫生總藥局函購亦可　價銀每一瓶一元二角半　每六瓶七大元　星架坡銀　郵費在內

此標牛乳曾供大英君主五印度大皇帝飲品及曾
承供英國海軍衙門兵部衙門印度事務大臣衙門應用

"Nestle and Anglo-Swiss Condensed Milk Company (London)
Singapore, Penang, Kua'a Lumpor, Bangkok"

MILKMAID MILK.

特字通知女人標牛乳天下銷流至大

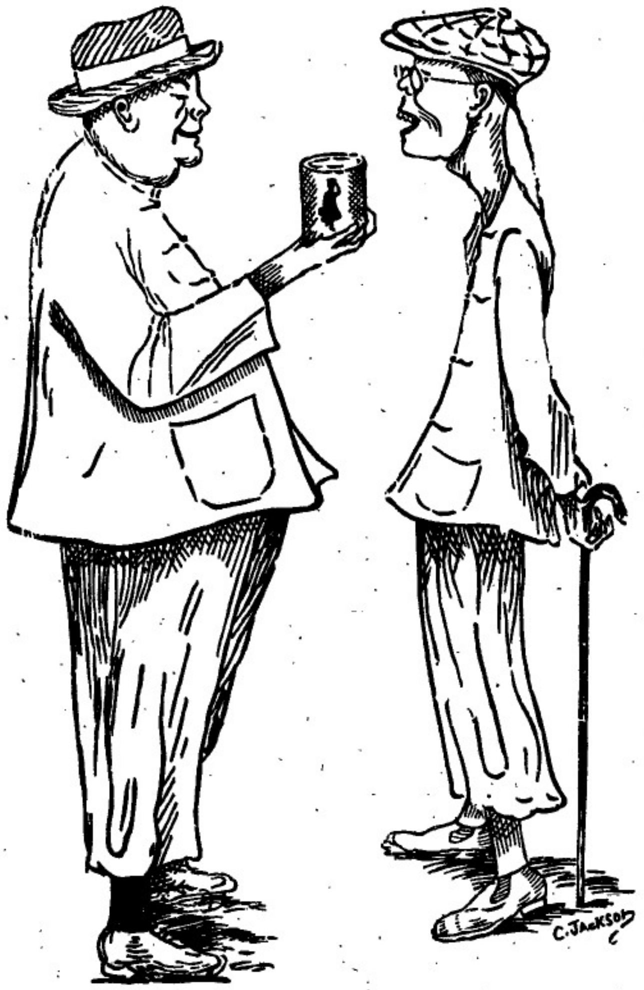

以上之圖乃是身體強壯之人向身體衰羸之人說明他得臻有力之
令身體強壯要問因爲于毋當于幼時常常滋補之女人標牛乳與于飲
料而至今仍飲此標之牛乳當于出外遊歷時常挾女人標之他種牛乳
名日原質之女人標牛乳因爲于知若飲此標牛乳可免惡病飲水則往
猜此乃最好牛之乳及其乳皮塵非滋補及能味之牛乳而又不潔之飲料
倘若青睞諸君　欲得強壯一如上圖所繪強壯之人而不作衰羸之人者
必常飲女人標之牛乳此標牛乳天下商場均有發售而且內州府及本
坡國家均常取此標牛乳以供醫院等處之用
英一千九百一十年七月三十一號
二

啟者特字通知此標麵線及線粉乃是上等之物向來未有如此精
緣其味甚香及級居最上　諸君有欲身體康強者　參食此標麵線

麵線

及艮粉公婆凡各發賣礦頭之大商行店皆有出沽
英一千九百一十三年二月廿五號

朱有蘭名茶廣告

本號親自督製包種名茶實美味香甚合衛生且取價克己刻己陸
續運到　諸商賜顧祈即惠臨恐將各種名茶臚列於後
二兩一百六十四包鹿嘜包種茶　四兩一百六十包鳳嘜銀針
茶一百斤散庄項舊清遠茶　二兩庄一百六十包項舊清遠茶
八兩庄一百六十包六安茶骨　八兩一百包項舊清遠茶
民國三年元月六日　朱有蘭謹啟

總批發處日本大阪東京緣湯淺樟腦本舖

香晶者香水之原料也採百花之精英加百練之精製凝脂滴膩結
成香晶其香氣之襲人比諸蘭而獨擅丹桂而尤佳熱緻錦衾香久
不散沾濡衣袂香還益清若夫風動珠簾則時飄蘭麝撲人眉宇亦
漏惹芳芬非獨合乎衛生以辟途中之不潔行人樂爲之迎風駐足
領畧此香晶之特品矣本品出世以來淑女驪人爭購用有不知凡
幾倘貴客光顧試用便知此品高尚全美經濟特質也
英一千九百一十四年五月六號

代售處小坡大馬路門牌四百六十四號日本賣藥有限公司

金雞納樹補功藥酒

Serravallo's Tonic
(BARK AND IRON WINE)

藥酒發售　○啟者此藥酒由德國皇家大醫生專心博考知
有金雞納樹產自德國尋如鐵栢採之其職兼配提神益氣藥
芝釀造而成昔年曾經呈送美國英國
法國奧國俄國及天下諸大邦統計由
各國皇家大醫士三百餘名考驗獎賜
手書共三百餘紙純係稱贊此酒之功
崙治男女氣弱血虧精神困倦筋骨疲
痛不思飲食胃口呆滯頭眩眼花心驚
恍惚不成寐腎虧失調小便淋濁如飯
等症長寒發冷瘧症以及婦科月經失
調或臨經腹痛人病愈後欠補有疾無
疾皆可酌量而飲大能補體益人飲之
能養頭肥體永無疾病相侵本局開創
經三十餘載歷來不惜資本盡心與嫌
藥水藥油藥酒丹膏丸散屢經試驗而
德君醫生保素存心無論內外新育雜
症請醫診視藥到回春食者不過索回
藥資概免斷儀倘蒙惠顧新到本藥房
選沽自當格外從廉此佈
請觀此標爲記
西一千九百十年十月廿九號
新嘉坡土庫街德國神農大藥房謹啟

The Asiatic Petroleum Co. (Straits Settlements), Ltd.

啟者特字通知本公司所售第一馳名上品土油　燈油
燭　蠟及第一馳名餘申油　諸君有欲採辦者請赴
下列之店號均有寄沽
舊吻里芝律門牌二百四十六號振發興
奕芝律門牌三百零三號怡興
沙九勝律門牌二十三號振光
奕芝律門牌三十號恆春成
謹啟所印之圖乃係本公司商標此佈
英一千九百一十二年十二月十二號
衣沙直土油有限公司謹啟

龍標　十字標　魚標　皇冠標　日出標　燈標

要聞

奧塞戰局之世界觀 續

▲戰爭原因　此次奧塞問題雖以奧國皇太子暗殺之事爲最近因實則其遠因向大而且久當千九百八年奧國合併波黑兩省之時塞爾維亞主張大塞爾維亞主義已有與奧國開戰之意後幾德國之干涉乃不至於破裂惟自此以後奧國擴張領土侵略巴爾幹之野心與日俱進數年以來日俟機會求達其目的巴爾幹戰爭之中奧國之所以謀不利於塞爾維亞等國者更切因此之故塞爾維亞仇視奧國之心亦益深國中爲排斥奧國秘密結社所在有之均希望南方斯拉夫之人民有聯合復仇之一日惟以恒理推之兩國危機或當俟老帝賓天之後方至破裂乃不意最近有皇太子暗殺之事使奧帝暮年或不能平和以終其位

▲戰事範圍　此次戰機以各方面情事推測之其範圍似無僅限於兩國間之希望蓋當一千八百年於奧塞之交涉顯示俄若援塞德必援奧之意今俄國不顧德國之迫脅居然下令動員則欲其如一千八百年時因德國之牽制遂暗息戰機者恐無此希望至論法國對於此事之態度則法大總統現方訪問俄國協商兩國外交上事件當奧塞破裂時法報亦已宣言俄若參加戰事必可得法之援助據此則法之態度可知矣惟意大利與英吉利與此事關係較疏其意見若何目前殊難推測意大利雖爲三國同盟之一而三國同盟之條件尚未宣明惟就同盟之義務言之若同盟國有被俄法所攻擊則意大利不能不與以援助且據最有勢利之羅馬新聞所宣言無論何國苟有援助塞爾維亞者則意大利必援助維也納據此則意大利之態度亦可知矣至英國之態度向有疑似之謂英國對於塞爾維亞之感情素不甚佳而澳塞間之問題又與之無甚關係謂其因此對於三國同盟竟欲以敵國相視自英國人之眼光觀之似不必無故英國之輿論頗不欲其國家投入於歐洲戰爭旋渦之中而當此危機方迫之時猶切望其有平和解決之法也然使一旦戰事破裂德伊俄法等國皆相見於戰場英國以與俄法協約之關係亦決非能作壁上觀者此又事勢之所必然也然則澳塞問題或至延爲歐洲之大戰爭亦未可知　已完

本年各省解京款項　▲山東解款一百二十七萬元發款五十萬元共一百七十七萬元　江蘇解款一百五十八萬元發款六萬元共一百六十四萬元　四川解款五十一萬二千七百五十四元六角九分發款十萬元共六十一萬二千七百五十四元六角九分　浙江解款六十萬元　湖南解款五十五萬元　山西解款四十六萬四千四百四十六元二角　湖北解款四十萬元　河南解款三十六萬四千元　安徽解款二十萬元　福建解款十一萬元　直隸解款十萬元發款五萬元共十五萬元　江西解款十萬元　吉林發款五萬元　奉天解款九萬四千一百四十八元五角六分　黑龍江山解款八千元　共七百十萬七千三百四十九元四角五分

掃標

此酒乃正庄各力萬蘭池酒乃天下著名之品諸君採買幸祈細辨

一粒星

三粒星

五粒星

一若好飲之人即須購用此等萬蘭池酒因其味既佳與價復相宜

二若平常人家則購飲此酒甚爲適用因酒味既醇價復不貴蓋此乃最相宜之品也

三如係富人則必喜最上等之各力萬蘭池酒故莫如購此莊之酒飲之

牙直里有限公司謹啓

英一千九百十四年七月廿九號

牙直里有限公司謹啓

英一千九百十四年七月廿九號

甲寅年七月初一日叻報館刊

匯票行情

是金	每兩值	大十四元八角
金葉	每錢	八元六角二占
印度盾	一百元兌	一百七十四盾二五
爪亞盾	一百元兌	一百四十盾
匯香港	銀行現銀票一百元銀行貼出	十九元五角
	即日掛牌一百元值	十九元
匯廈門	銀行現銀票一百元銀行貼出	十九元三七五
	即日掛牌一百元值	十九元
匯安南	銀行現銀票一百元值	十四元五角
	即日掛牌一百元值	九四元
匯暹羅	銀行現銀票一百元值	十六大元三七五
	商人三十日期票	一十六元半
匯小呂宋	銀行現銀票一百元值	一百十五元半
	商人三十日期票	一百十三元半
匯加勝巴	銀行現銀票一百元值	一百四十三盾
	商人三十日期票	一百四十一盾
匯泗里末	銀行現銀票一百元值	一百四十二盾七五
	商人三十日期票	一百四十一盾七五
匯三寶壠	銀行現銀票一百元值	一百四十二盾七五
	商人三十日期票	一百四十一盾七五
匯望加錫	銀行現銀票一百元值	一百四十盾
	商人三十日期票	一百四十二盾
匯仰光	銀行現銀票一百元值	一百七十五盾
	商人三十日期票	一百七十三盾
匯加里吉打	銀行現銀票一百元值	一百七十五盾半
	商人三十日期票	一百七十三盾半
匯上海	銀行現銀票一百元值	九十二兩五
	即日掛牌一百元值	九十二兩

各埠輪船入口

加哇芝嗎香輪船	由加吉打啟程 往香港 日本 上海	約初二日到	巴智申洋行
英國正旗輪船	由香港起程 往歐洲	約初二日到	英國公司
白蠟輪船	由大白蠟起程	約初二日到	實得力洋行
加嘸輪船	由麻坡起程	約初二日到	實得力洋行
坤豐輪船	由坤甸起程	約初二日到	同發公司
坤盛輪船	由吉冷丹起行	約初二日到	泰春代理
亞斯忍士輪船	由倫敦啟程 往香港 上海	約初二日到	棉士必洋行
元明輪船	由暹羅起程	約初三日到	元發棧
打勞輪船	由吉寧祖家起程	約初三日到	莫實得洋行
檳星輪船	由檳城起程	約初三日到	南洋代理
加立蘇輪船	由美芝起程	約初三日到	實得力洋行
福美輪船	由峇眼起程	約初三日到	金福和
怡老輪船	由美丹啟程	約初三日到	邁且弟利士
里國輪船	由棉蘭起程	約初四日到	邁且弟利士
申呀勝惹輪船	由坤甸起程	約初四日到	邁且弟利士
萬智奕輪船	由廖內起程	約初四日到	和發公司
福興輪船	由丁加奴起程	約初四日到	金福和
亞士龍輪船	由大年起程	約初四日到	實得力洋行

輪船開行

加士嗎士	玉蘭芬船	初二日	上午十點	眞實得洋行
暹羅港 彭亨港口	海龍 北干 輪船 關丹	初二日	午十一點	實得力洋行
吉蘭丹 丁加奴	藤寶輪船	初二日	下午一點 又	實得力洋行 又
文島	嗎叻時輪船	初二日	下午一點 又	福盛號 又
巨港 網略	實龍號輪船	初二日	下午一點	實得力洋行
坤甸	萬和順輪船	初二日	下午二點	同發公司
加勞巴 井里汶	新基 三吧壠 輪船	初二日	下午二點	邁且弟利士 又
峇六甲	福順生輪船	初二日	下午二點	順發公司 又
藤坡 棉蘭	斯斯輪船	初二日	下午三點	邁且弟利士 又
石叻馬宜 望加麗	福利 春眼 輪船	初二日	下午三點	金福和
加勝巴 三寶壠	南華光士 泗水 船	初二日	下午二點	邁且弟利士 又
峇六甲 咭叻港口	吉寵 棉蘭嶼 船	初二日	下午三點	眞實得洋行
加勝巴 井里汶	仰羅 三巴壠 輪船	初一日	下午四點 又	協榮茂 又
納閩 亞比	仰安輪船 仙那打	初四日	下午四點	協榮茂
香港 廈門	豐美 汕頭 輪船	初五日	下午三點	和豐公司 又

N. Y. K.

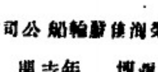

尼般柔湖佳爵輪船公司有船啟行廣告

啟者特此通知本公司運貨之輪船乃是輪
禮拜開行一次有船九艘由日本前往架釐
吉打早寄泊香港　新嘉坡　檳城　仰光
等埠當回輪時兼　上海　錫蘭丸　定于
西本年裕米月十號開赴　香港　日本
博多丸　定于西本年裕米月廿四號開赴
香港　日本　神奈川丸　定于西本
年裕米月四號開赴　檳城　仰光　架釐
吉打　河內丸定于西本年裕米月十八號
開赴　檳城　仰光　架釐吉打
開赴　加拿芳華　峇督定于西本年裕米月四號　加華芝
城　仰光　架釐吉打
峇督定于西本年裕米月十八號開赴　檳
月　號開赴　香港　上海　日本
峇督定于西　月　號開赴　香港　上海
日本　香港　日本
情請到本公司詢問便悉此佈　諸君欲知詳
英一千九百十二年七月十一號
代理人巴智申有限公司謹啟

British India Steam

Navigation Coy: Ltd.

APCAR LINE.

英國印度輪船有限公司告白
啟者本公司之輪船即鴨家全隊輪船常川由架釐
吉打開赴日本經過檳城新嘉坡香港上海等埠茲
將各輪船名字及其噸數列下　日本大千零一十
三噸　加底連鴨家二千七百噸　尼呂華勝五千
三百七十八噸　多里勝六千六百七十九噸　柔
衣里鴨加四千六百噸　亞呂敦鴨加四千五百噸
亞呂敦鴨家輪船定於西裕來月十八號開赴
橫城　架里吉打　打加耶輪船定于西裕來月廿
五號開赴　架釐吉打　香港　日本　多里勝輪船定于
西裕來月十號開赴　橫城　香港　日本　柔衣里輪船定于
于西裕來月廿九號開往　香港　日本
鴨家輪船定于西裕來月十四號開赴　香港　上海
海日本輪船以上各輪船備有最好之頭等及二等客
房船中設有醫生回頭船票可向印度中國輪船公
司購定祇能由架釐吉打起至香港止　諸君欲知
各輪船儎貨搭客規則者請到本行詢問便悉此佈
英一千九百十二年六月廿九號
代理人義利洋行謹啟

中國人自造西洋糖果餅乾雪糕汽水
新張廣告

啓者本公司始創在美國小呂宋十有多載前四年分設枝行於香港中環大馬路舖面三間樓有九層招呼妥當貨不二價又有分售代理店在中國各通商口岸共十餘處公平交易童叟無欺中外官商歐西士女莫不嘖嘖稱羨本公司爲力挽利權外溢起見是以又開枝號於星洲自造各色西洋糖果餅乾麵包西餅蜜餞中國鮮菓各種菓子香醬一切名產食品裝盒入罐送禮得宜日久不壞利便舟車經泰西醫生化驗確是有益衛生之妙品誠當今團體茶會文明結婚人情敬客家居外出實不可少之珍物也本公司特由美國辦來新式汽水巴一具價值數千金能製出數十種新奇之汽水飲之確能生津止渴誠消暑解熱之仙露瀣兼巧製花旗雪糕可用紙盆裝固能留十分鐘之久利便携去數十里電車路遠住家公館社會遊昇之地所用比他家所製者大有天淵之別也本公司最注意衛生舖張華麗十色五光身在其中如入廣寒宮裏加以無燈不電有扇皆風自來水任意冲凉紅綠烟隨君吸食總之事事如意樣樣稱心梯步蓮花窗吟明月正所謂空氣足可以免疾病食品潔而後有精神試觀泰西士女均皆體魄雄壯臉色歡容思想發達有一日千里之勢者無不是先由講究衛生之所得來也今我中國人志識日高文明亦進步留意於起居飲食者大不乏人是以本公司主人親自監造各種食品務求清潔而有益者以供諸君之所好爲盼惠然肯來不我遐棄自當掃徑以迎佳客也新張伊始志在揚名大帮批發額外相宜特登告白伏冀垂青舖在牛車水戲園街門牌第十三號開張

一本公司自辦各國馳名罐頭食品花旗菓子英國餅乾牛奶朱古律正呂宋烟巴西紙烟等發行零沽價甚公道

一樓上設有男女盥潔廳房以便貴客光臨飲冰及鮮奶架啡西餅茶點麵包凍食等物招呼週到價亦相宜尙祈早臨爲盼

一承接入罇裝罐糖果餅乾蜜餞中國鮮菓各欵名產食品及各欵送禮等物

一凡本公司生意買賣收貨定皆須有本公司正式圖章給發及附庫人簽字作實至於本行出入揭借銀兩置業交易大事須有鄭茂蘭羅公盛二人親筆簽名及蓋有本公司正式圖章方能作効各件除借經手是問特此聲明以免後論

民國三年七月舊歷甲寅閏五月初十日
大英一千九百一十四年七月二號
星洲馬玉山糖果公司總理人馬玉山披露

仁番底拿粉

敬者特字通知　仁番底拿粉（Infantina）此物一如可代母乳若服此粉能發生人身之血肉筋骨其實即時消化能供初生嬰兒之食料又極能補血此乃代替牛乳之第一佳品食後腹中不覺酸味及不生風能治瀉痢之疾及食不消化之疾不必另服他藥而奏食此粉十分利便其味又甚佳　諸君服欲此粉請觀此粉罐外所貼仿單及圖便悉此佈

大英一千九百一十二年十月十四號
德國神農大藥房謹啟

美奥施甸粉

啓者特字通知　美奥施甸粉（Biocitin）十分爽口此物係用牛乳及雞卵所製服之甚易消化其法和以鷄子黃十巴仙係照醫生夏嚀閣君及亞運非君之定制而成鷄子黃乃係補益腦髓骨髓等最要之品及治勞傷之物是以美奥施甸粉乃係老人與童稚必需之物若食此粉可用　沸水　冷水　牛乳　茶　加九　酒等和服　大人每日三次每次用此粉兩茶匙　童稚用一茶匙　諸君欲悉詳情請閱樽外仿單及試服便知其功用此佈

大英一千九百一十二年十月十四號　德國神農大藥房謹啟

CLYSMA
CIGARETTES
(EGYPTIAN)

英國施里呇烟枝公司

此施里呇之烟枝乃埃及所製每枝之頭用草包裹亦有不用草者

計每罐五十枝共無草頭者每罐價銀五角半有草頭者每罐價銀七角此等烟枝凡賣紙烟各家均有出售特此佈告

英一千九百一十四年三月廿八號

英美烟枝有限公司謹啟

PACKED IN TINS
OF 50's
Obtainable of all Tobacconists' Stores-

環球著名

Doan's Pills

背痛腰痠淋濁水腫風濕皆腎乏力有以致之

內腎虛弱爲害及於全身若不醫理勢必釀成不治之症兜安氏醫生研究有素秘製保腎丸專治腎虛經驗已久信服衆多凡有腎虛所致各症無不藥到病除好在是丸功專內腎膀胱不礙脾胃性既和平味復甘香治補兼行洵腎弱之良藥欲起沉疴而享高壽者曷請試之方知言之不謬也

畫中寓意

上海兜安氏西藥公司

各埠大藥房均有出售每瓶洋壹元弍角每打洋拾弍元

西一千九百十三年八月廿二號

兜安氏秘製保腎丸

閩　粵

巡按署新紀錄

△政事堂之來電　政事堂日昨致巡按使電一道探其內容約分六項如下　一省行政機關道行政機關縣行政機關俱照新官制限本月內一律組織成立　二所有三年度之收支務於本月內結束報部　三各省解款之規定由本月起實行各該省巡按使應完全負責　四各級行政機關之組織其人員以敷辦事爲度以資節省　五各縣知事應認眞淘汰其試驗及格分發到省者應儘先補用　六凡未受試驗之現任知事務於第三屆第四屆一律赴試驗云

△催查官有之產業　財政部昨又有電到省飭速查報官有產業冊毋再延宕云云

△傳見淸縣知事　前淸縣知事廣元璋曾任漳浦縣光復時曾充廈門分署科員近因閩海道尹委任其赴晉德查案之苦差遂於巡按使前保舉其有經驗故得於十二號傳見云

△斥駁承昭　日前軍醫閩聯合會巡按使聞之於醫務廳長昨調時曾其現是何時代尚闢什麼會大不以爲然之意溢於言外又聞醫務廳長多所謂亦多所斥外間傳聞陳必不能安於位云

△留汀漳道尹　前汀漳道尹汪守珍保舉計達三堪勝重任計所以於前月來閩官閩有醫務廳長消息至今毫無影響計氏近向巡按使稟辭能夫巡按使留其姑俟一時云

道尹又奉到巡按使飭文兩道

△關于縣置司法者　爲飭知事准司法部咨開查本部司法公報開辦有年凡屬關於司法重要文件悉行登載京外司法各機關均購置參效現在地方初級各廳均已裁撤知事兼理司法事務該知事等對於司法機關一切事務自應調查研究以資遵守公報爲調查所必需尤應購置以備隨時參考之用誠恐未究遵知今定每縣每年派銷一分爲款甚屬微細不惟該知事等有所遵循而公報亦免受裁撤減銷影響除飭高等審判廳長按縣照派外相應請咨省加飭所屬一體照銷等因准此合行飭令該道尹轉飭所屬一體照銷勿留以資參考此飭

△關於古城知事禁煙者　爲飭知事查閩省各屬煙苗早經會剷淸第恐始勤終惰則功敗垂成亟宜先事預防以免死灰復燃貽害全國本使前已飭令禁煙總局於三年內特別注意實權辦法在案爲此重申禁令飭仰該道尹迅於三年限內督飭所屬縣知事對於種運售吸各項務綢神乎綢內乎

△同安鄭知事蒞任昨家眷未同到後定舊曆五月十七日迎眷來署意欲演戲傳細君之歡又恐外間譏論乃稍減陰爺名義演戲竹礁三臺在衙門口大街科罰聽戲陰城十七十八十九演戲三天等語此可見用心之苦矣署內大堂上安置城隍爺木偶兩邊擺用皆松葉鮮花結在圍聚堂外演竹礁戲內堂宴客均衙內人四五棹

漳礪電燈公司部令合辦　△廈門電燈公司機師曾君梨淺等往漳礪組織電燈公司與蔡君榮堂等先後呈部駐冊存案二比爭辦與辦解決既經奉到部令准由兩造合辦以免爭執兩重資業雙方均已遵守部令現正合兩進行手續則漳礪安設電燈之期當不遠矣

新醫長未卽接辦之原因　△新科長賈承瑋來廈接辦督政已絕前報茲查其所以未卽接辦者因賈君以現在醫局所在秩小醫局改圖範圍非而廣不足以敷辦公之用故暫緩接辦大約須俟覓得寬廠廳所始行搬家視事云

張弼士擬廣植林木　△張君弼士昨午晉謁龍將軍敘談約兩小時聞就中所論大致係以現在被水災民過衆嘗已設法安插以免庸懦者將擴滿盜賊悍者或致流入匪途擬於西北兩江自四會以上各屬擇其山嶺草坡宜於植木者招致災民墾植林木且可廣拓森林殺將來之水勢聞張君於此次派員赴各區散賑時已囑就便察看情形覆報故現在已具有端倪果能從速與辦則張君不特爲吾粵實業大家且爲大慈善家矣查張君離將軍府後直赴調李巡按使兩署均極贊成此舉云

廣九中站被劫　△廣九鐵路警察前因盜賊猖獗擬用三人合巡之法又在深圳石龍仙村各站夜候派出大隊警兵巡邏以備不虞昨晚有匪數人闖封常平車站將站內所存銀物搶劫一空警察寡不敵衆站長其兄悍不敢與較匪徒搶而去現已呈明營理局核辦矣

傘解沿途叫之無賴　△初七日有甲乙二人一則身衣長衣一則西裝革履同在西關十二甫道上沿途叫賣鮮花其辭淸麗可聽該段警察以其衣裝楚楚且又幷未携花而乃沿途叫賣不覺心然異之潛尾其後將欲窮其究竟旋見甲乙行至觀音大巷止於某宅門前叩門欲進宅內詰問何人彼答予係西醫生等語宅內遂無男子聲雌嗚嗚不覺驚極而號疾呼有賊該警竊伺已久至是乃卽執之拘回十區據供一爲朱錦山一爲羅二蒐其身上則有騾散藥齊各物該區以其決非善類卽於午後解往警廳訊辦

最近之重大刧殺案彙錄　△近日各處盜賊如毛人命之賤幾等泥沙茲將最近呈報命案彙誌如下南海縣民楊謙續呈爲被殺三命乞飭提紅麵開平縣民何春燕呈爲焚殺六命不獲一兒恩陽縣陳阿華呈爲焚劫二命佛崗廳黃廣承呈爲督縣賣殺九命東陽縣民婦許張氏呈爲刼殺三命請飭迅辦與寧縣民婦吳氏呈爲兩命鉅冤乞飭嚴拿花縣縣民麥韻深呈爲槍斃其民一連八命

金融受歐洲戰事影響　△此次歐洲戰事金融大受影響市面找換西紙補水俱跌且除滙豐以外均不收受故平日家有港紙者類多貶價出售不敢稍事停留至中國大洋紙幣亦同時暑見跌低每十元補水僅約五毫左右云

檳城承協興啟事　○啟者小號從前曾用溫成仁爲叻探辦者迪祿路之職今因溫成仁意欲別圖業於本年閏五月三十日告辭小號之任但溫成仁自前經手欠人賬項已由小號一律還淸斯是之後溫成仁冉與諸寶號來往者惟他是問與小號無涉獨是小號後此要向諸寶號交易當有小號股東人溫嫣盛或溫上掇溫心達等措押幷蓋印爲憑方能坐贖特此先辭免滋後論專此布告

民國三年甲寅六月十九日

英一千九百十四年八月十號　檳城順承協興號溫心達謹啟

吉屋招稅　○敝啟者敝在叻僑立實得力門牌一十四號厝一間係老爺宮口萬山積舊址如有合意欲租者祈移玉到小坡奕芝律門牌一百七十二號敝號內面商可也

甲寅年閏月廿四日　金成春告白

啟者特字通知本公司乃是代理輪船　保險　煤炭　各項生理荷路生理等茲將代理之各輪船開列

及參藥輪船有限公司乃美國及滿洲鐵路之輪船每月開行一次　美國　中國　滿洲　日本

多爭利甲佳梳乃是奧連打輪船公司常川　小呂宋　實得力　香港　中國　日本　檀香山　甲佛爾士髙　又每月開往南美洲兩次

威士丹太平洋鐵路幷與衣奧瓦爾衣鐵路聯合　日本　美國前往歐洲回來之時經過蘇彝士河　本公司常

又本公司可由本坡發售週遊天下各國之船單此單經過中國有新金山及印度之煤炭發售此佈　麥加里士打公司謹啟

英一千九百十二年八月七號

嗎懺代理銀行利息告白

啟者本銀行創設有年茲將本行情形詳開如左　本行現准共收本銀一百五十萬磅　現定本銀一百一十二萬五千磅　已收本銀五十六萬二千五百磅　儲蓄積欵共有四十六萬五千磅　本銀行總寫字樓在倫敦　凡諸什商寄本銀行之欵及一年爲期者以四巴仙息算　六個月爲期者以三巴仙半算　三個月爲期者以三巴仙算來往銀期數則以二巴仙算日計行見尚滿行爲之生理本銀行均可承辦　詳細章程請向本行詢問便安

大英一千九百零九年亦不由月十六號

嗎懺代理銀行叻坡總理人兒卜士謹啟

天喜堂馳名老婢調經丸

老舖在香港中環堤街口

稟准商標用老婢圖爲記

正舖在羊城西關光雅里

若非萬全安敢獨沽一味

此方得自京都某親王府之老婢傳授故曰老婢調經丸

南洋各埠光顧諸賓照加依期付上無俟此佈石叻周昌記啟

一治一二月胎動行經或肚痛　一治子宮虛冷多年未孕
一治三四月胎動行經或肚痛　一治假孕非孕企頭暗病
一治五六月胎動行經或肚痛　一治經期前後腰骨痛
一治經色或黃或淡或瘀或赤　一治經期前後小肚痛
一治經來或多或少或遲或早　一治經期前後肚刺痛
一治一月經來數次多少不一　一治血山崩血流不止
一治行經肚痛大便閉結　一治產後瘀血未淸
一治遠年閉經近月閉經　一治白帶赤帶白淫

此丸專治婦科等症如孕婦鼓嶠室女孀女一切婦人皆可安心吞服不用戒口平日輕期有準者吞至三五服無不受孕百發百中切勿輕視論調經之藥稱子之金丹也每服收回工料銀一元

各埠代理名列

京都騎樓市佛照樓　天津紫竹林佛照樓
漢口四官殿三多軒　澳門木橋街如意棧
上海大馬路老悅生　佛山番涌里其芳齋
廈門領邪街太乙號　省城潘司前襄成昌
汕頭鎮安街惠安號　雲南二酉街寶順祥
海口得勝沙全記號　石叻馬交街周昌記
廣西梧州五洲藥房　大吡叻霹靂周昌泰
桂林十字街五洲號　檳城大門樓富生號
吉隆坡茨廠街煥利號

稟准商標別人不得冒效福建林華春稟

此丸在石叻專在馬交街周昌記門牌九號

寄售此丸在石叻幷無分枝別店代沽

中華民國三年陰曆二月十九日　本堂主人謹啟

Straits Steamship Coy, Limited.

實得力輪船有限公司船名日時調往各埠開列

船名	（日期）	（鐘點）	（開往）	
白蠟	拜一	四點	瑞珍咸坡	直落安申
加甲	拜一	四點半	麻六甲	蘇坡
臘寶	拜二	四點	巴生坡	瑞珍咸坡
覇尾咸	拜二	四點半	麻六甲	蘇坡
怡寶	拜三	四點	麻六甲	瑞珍咸坡　直落安申
頌龍牧	拜四	四點	巴生坡	瑞珍咸坡
加甲	拜四	四點半	麻六甲	蘇坡
禮尾咸	拜五	四點半	麻六甲	蘇坡
監打	拜五	四點	瑞珍咸坡	直落安申
海龍	拜六	十二點	叻生	瓜勝彭亨　關丹
吉蘭	拜六	三點半	丁加奴	吉蘭丹
吉隆	拜六	四點	麻六甲	瑞珍咸坡　檳城

每禮拜日有船開行一次船名麻六甲由檳城前往暹羅　每逢拜二拜五希奧輪船由檳城往直落安申　每逢拜三拜六希奧輪船由直落安申前往檳城以上各船將近開行之半點鐘以前在紙中頭設有小輪運客登輪其中祇有加甲號及禮尾咸號兩輪船則當將近開行之十五分鐘以前已有小輪運客登輪　諸君欲悉詳情請詢本公司便悉此佈

英一千九百十二年十二月二號　實得力輪船有限公司謹啟

The Siam Steamship Navigation Coy, Limited.

代理暹羅輪船有限公司輪船啟行

船名	到坡	開行
◎嗎喜羅	將來八月六號到坡	八號開行
◎畢閣◎	八號到坡	十一號開行
◎亞士閣◎	十三號到坡	十五號開行
◎柔牙伽	十五號到坡	十八號開行
◎勃粉渣底勃	二十號到坡	廿二號開行
◎摩里宋◎	廿二號到坡	廿五號開行
◎嘔喜羅	廿七號到坡	廿九號開行
◎里囉◎	廿九號到坡	九月一號開行

祇摩里宋一艘寄泊吉里底

以上各船每逢禮拜日下午三點鐘開行其另往有一◎者不泊吉里底　巴加　哥勒其另往有兩◎者不泊　彭亨　嗎施勝　奕逦　施奕勒　峇左　高沙門　各船均設頭等房艙及頭等客房

諸君有欲買船票由叻往網咯廊寄泊下列之港口名來回船票限以十九日爲滿期該船到坡備有小輪迎接將近開行之半點鐘以前在于岱埠頭由本公司所設之小輪運載頭等搭客登船欲知一切細情請詢本公司便是

寄泊各港口開列

彭亨　嗎施勝　施奕勒　礁碖　哥勒　丁加奴
奕逦　峇左　吉蘭丹　爲革朥　直仫坡　八
打尼　爲峇　霜𠰌朥　六坤　鄖宣　高沙門
占本　網咯　吉里底　巴加等處此佈

古德諾沙海昂回國請英公使朱爾典作陪

○滬上海軍同人定八月十五號在湖南會館爲通濟艦殉難生王繼成等三十四人開追悼會

○閩張國基又在湖北襄陽作亂人數頗多鄂官已派軍往剿

○白狼匪又北竄將越鐵路而東旅長張敬堯傳電各軍嚴防

○政府籌設典試院各省設典試分院考試畢業生

○大總統論各報紙對於列強戰爭一事勿輕率評議

○陳鑾上書總統請速召集國會恢復地方議會頗蒙嘉許

○政府議與各國公使會商訂定中立條件

○徒刑改爲遣戍凡無期徒刑及一二等有期徒刑得發遣吉林黑龍江新疆甘肅四川雲南貴州廣西各省

○江亨炮艦一日由上海赴粵

○上海德領事一日通告德人預備將卒即日開赴青島

○教育部選定嚴復馬良路孝植林大閭唐寶鍔解榮輅衛志陳晃楊守敬黃遵楷爲學術評定委員路係日本農科生林陳係留日工科解唐係留日法科黃曾充駐日使署商務委員

本坡

交戰列強之東洋海軍力

英國（根據地威海衛） 噸

旗艦	米洛特哇	一四、六〇〇
戰艦	德蘭菲	一一、九八〇
裝甲巡洋艦	漢儐亞	一、〇八五五
二等巡洋艦	紐格士爾	四、八〇〇
仝	耶摩士	五、二五〇
泗發布州德馬士		一、〇七〇
同	馬林	一、〇四〇
同	玫里那	一、〇七〇
通報艦	阿那基里其	一、六五〇
砲艦	鐵馬	一、六五〇
合計十隻		六六、六四〇

其外尚有

河川用砲艦	十二隻	三、九六三
驅逐艦	八隻	四、三四二
水雷艇	四隻 潛航艇	三隻
水雷母艦	一隻 雜役船	一隻

司令官爵喇姆中將

德國（根據地膠洲灣青島） 噸

旗艦		
裝甲巡洋艦	償爾恩好士特	一一、六〇〇
	古乃森秀	一一、六〇〇
二等巡洋艦	恩得列	三、六〇〇
仝	紐龍白爾森	三、四〇〇
仝	萊布七溪	三、二五〇
砲艦	伊爾七士	九〇〇
仝	爪古爾	九〇〇
仝	[illegible]七士	九〇〇
同	太格士	九〇〇
同	俄德爾	八〇〇
河川用砲艦	二隻	四四六
水雷艇	一隻	四〇〇
合計	十三隻	三八、六九六

司令官孟士比中將

奧國 無根據地

僅有巡洋艦蓋借林葉里暫借士號（四千噸）一隻

法國 根據地西貢 噸

旂艦	蒙加爾姆	九、六〇〇
裝甲巡洋艦	留友布列	一〇、〇一四
砲艦	留塞地	六四五
海防艦	士督克士	一、七九八
測量艦	滿且	一、六二五
河砲艦	安加士	一八〇
仝	草幾爾	一二三
仝	配河	一三〇
驅逐艦	甫龍地	三五〇
仝	畢士特列特	一三〇
仝	磨士他維	三〇七
潛航艇	龍基士	一六〇
仝	布洛地	一六〇
合計	十三隻	二五、二二二

司令官秀格少將

俄國 根據地海參威

巡洋艦阿士可特（約五千墩）二隻

外驅逐艦水雷艇及潛航艇等數隻

高涙窰崩地震 ◉頃接高涙窰信云八月五號早四點廿五分鐘時高涙窰之天文台忽懸警報據謂現有地震爲災被災之區計距西鄙六百英里等語但其地在於何處則竟未有指明也

德輪蹤跡 ◉有德旗某某二輪船向由海防常川來往越之東京西本月二號行抵海防乃起卸貨物畢即奉到密令立卽展輪出口所往何處不得而詳惟據傍觀懸揣之詞則該二船或往小呂宋地亦未可知云

竊賊猖狂 ◉近日叻地盜風熾極搶刦偷竊無日無之至昨晚牛車水大馬路門牌一百五十八號之倫家園藥店又有竊案出焉其賊胆之狂及賊技之工洵可謂得未曾有蓋該店係三層樓屋其天井蓋有鐵枝之栅二層上層則與簷齊下層則在二樓之上三樓之下此等製作係爲防賊起見其法亦不可謂不嚴詎意昨夜竟有匪徒從屋上縋繩而下竟越兩重鐵栅而來去可以自如蓋上層之鐵枝幼而密下層之鐵枝粗而疎其隙處可以容人於是匪徒遂將上層之鐵枝撬開而後引繩以下至下層卽在鐵枝隙中鑽過直縋至地然後登樓摸索竊去金鈪及銀器等物約值百元詎心猶未足復至店前欲攻鐵夾萬中銀物詎撬之良久卒莫能開該店有伴僮十六七歲睡於店前朦朧之間聞有聲窸窣張目視之則見一生面之人攜其夾萬知爲竊賊乃高聲呼喊賊知事洩乃復走至屋後天井再緣原繩而上當時店中人等尙聞屋上有人聲喚追者將至宜急上勿延等語係作粤音始知此竊賊不止一人乃竟能登屋瓦而後縋下店中此其蹤跡亦非毫無根據者現悉該店主人業已將情報案不悉將來能獲匪徒否耳

竊匪技倆之工 ◉搶竊刦掠之案層出不窮且尤有出人意外者前數日有潮人某甲攜帶單簿及紙幣七十餘元至官督局購攻煙膏斯時買者甚衆局中各伴在一室中依次發給甲見此情形知須等候方能發給及已乃將簿置於室處上紙幣及單夾於簿內反身與人談話未幾局中人呼甲至上單簿甲啟簿視之則單仍在而七十餘紙幣已不翼而飛知係被人竊去告之局中人卽令司閽印人譏守門外不准一人出入遍搜買煙人之身均無所有甲無奈徒呼荷荷而已事爲該局總辦所聞翌日傳集是日買煙之人到局一一詳問然究未知爲何人竊去云竊者技倆之工如是甚貪者可勿防乎

剪綹被拿 ◉途搶之案日有所聞剪綹之案亦時有所見身懷銀物者安可不愼爲提防乎昨日下午約兩點鐘粤人某甲路經牛車水大馬路至文興打金店前突有四閩人逼近身邊施其姦空妙手探取其襟袋內之紙幣五十餘元甲見襟袋徽動知有意外卽俯首下觀見有十元紙幣一張遺於地下知被摸竊卽拾起疾聲鳴捕文興店伴聞聲齊出當堂執獲一人其餘三人幸而冤脫遂將被執之匪獲其身畔一無所有知四十餘元紙幣爲三匪携去無疑乃將此匪交巡差逮案今午府堂待訊

府案彙誌 ◉吉寧人咨列寓實籠岡律去月一號曾至捕房報稱伊有牛車一輛及牛兩隻被工伴同籍人少拏林駕駛出門差在水仙門將少拏林及牛車一併拘獲以其失信控之於案◉昨早八點鐘官督局英巡丁僧七百三十四號差至威律門牌七號拘獲閩人吳阿英一名以其無牌賣煙逮控於案今午由府過堂着保一百元展廿八號再訊◉閩人林德苦力工人也六月廿四號早七點鐘在丹戎巴葛碼頭起貨因與同業同籍人陳元鬪毆以致用武被陳手持鐵棍擊至重傷業赴捕房報明特入醫院施治迄今傷愈出院昨日赴府請出逮捕票交由一十七號暗差昨晚八點半鐘至丹戎巴葛律將陳執獲送案◉福清人梅蕊寓域多利亞街門牌二百六十一號今早四點餘鐘被同寓同籍人王美妹竊去鏢練一條值銀四元爲伊所見當卽執交二百六十三號巡差拘送於案今午由府過堂着保一百元展廿八號再訊◉牛車夫閩人陳記今早五點鐘自某山園運載菜果來坡行至亞巴實籠岡律在牛車上瞌睡被七百一十五號巡差見拘於案今午府訊畢判罰鍰五元否則改禁一禮拜

承股聲明 ○啟者金聲律門牌二十九號容一金再與號柴寮及亞荅生理原係呂鼎 呂茶 呂水鄭 林添壽 五人合創嗣因呂茶 呂水鄭 林添壽願將所業經壽應得股份抽出頂與呂鼎 呂芸承受今因呂芸身故其子呂財亦欲將伊父應得股份抽出歸與呂鼎承受經請公親核算清楚即將毋利銀一齊領出嗣後金再與柴寮及亞荅生理盈虧係是呂鼎之事與呂芸無干倘呂芸有與坡中各寶號來往未淸賬項期限一禮拜內到店向伊經手理會過期自誤與余承頂人呂鼎無涉此佈

甲寅年六月廿七日 承股人金再與號呂鼎謹啟 卅

承頂聲明 ○啟者吉寧尼律門牌三十二號容二聚發號酒牌什貨生理原係是林田開設今因林田志圖別業愿將聚發號酒牌什貨全盤生理及一概傢器什物頂與陳振祿承受改號豐順發嗣後生理盈虧乃是陳振祿遺化與林田無干倘聚發號林田日前有與坡中各寶號來往未淸等事限期壹禮拜內到店向伊經手理會淸楚過期自悞與承頂人豐順發陳振祿無涉特此聲明免滋後論

甲寅年六月廿七日 承頂人豐順發陳振祿謹啟 卅

廣告

鄙人林邦楨氏別字書國原籍安溪世代業茶百有餘年細心研究精益求精自承祖父開創金泰易記字號年自親到產茶名山督辦正道名種不惜工本認眞選裝玉花四斗運八斗運及金花二斗運包種氣味醇厚飲之舌底清香令人爽快洵係上品非尋常物料所比在坐寄託榮泰號代售價數公道中外馳名近有無恥之徒存心不良希圖漁利屢用低茶摹倣欵色假冒金泰易記字號或僻處裝發或翻裝盜賣騙取財利不思貽誤他人幸光顧諸君歷年已久均能識辯眞僞特恐外埠新客要採本號包種不知其詳者或爲誤騙鄙人來叻巡視用專報告請 光顧諸君認明原裝標記細玩茶葉氣味庶不致受其假騙鄙人有厚幸焉

甲寅年閏五月廿一日

金泰易記主人林邦楨偕弟林詩國賦國上言 卅

吉舖招租 ○啟者源順街門牌一十九號寶興號內有舖半間出稅店內十分寬廣而且潔淨整理完好倘 諸商翕有要租者新玉至寶興內商可也此佈

甲寅年六月廿三日 寶興號謹啟 卅

若論緞波打酒 諸君必須購用全狗標者若無此標卽非波打正庄之品此庄乃天下頂上之烏蜜酒據醫員謂此等烏蜜於人身體最屬相宜也

BULL DOG GUINNESS

ALWAYS IN PRIME CONDITION

全狗標

英一千九百一十四年七月廿九號

牙直里有限公司謹啓

此乃著名之白馬標蒸實杷酒已行銷百餘年之久諸君須知此酒收藏之久及其氣味香美可不必購買他種但買此酒飲之可也

白

威士基酒

馬

英一千九百一十四年七月廿九號

牙直里有限公司謹啟